

Prélèvements multi tissus en chambre mortuaire

Mise en conformité de la salle de prélèvements : un parcours du combattant !



Journées AFCH juin 2025
Dr O. DESRUES CHDOT TOULON
C. BERTOLOTTO IDE CHDOT TOULON





29^{èmes} Journées

11, 12 et 13 juin 2025 – Le Pouliguen

**Absence de conflit d'intérêts
en lien avec la présentation**

ça commence là... février 2020

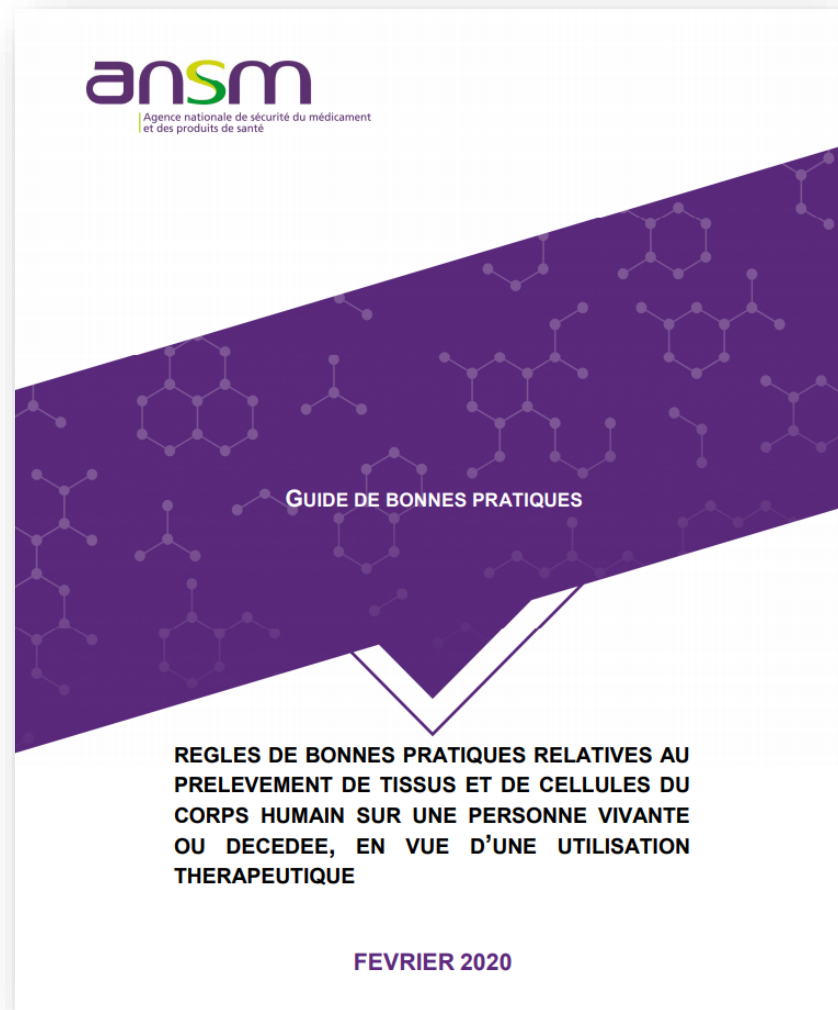

Dead line: février 2023

- ▶ La présente décision entre en vigueur dans un délai de six mois à compter de sa publication sur le site internet de l'Agence nationale de sécurité du médicament et des produits de santé. Par dérogation, les établissements disposent d'un **délai de trois ans** à compter de la publication de la présente décision **pour se mettre en conformité** avec les exigences mentionnées au point I.3.3.1 « **Prélèvements réalisés dans une zone propre** » des dispositions spécifiques applicables aux tissus.
- ▶ Dans ce délai, tous les prélèvements de tissus sont réalisés dans des locaux respectant au minimum les exigences figurant au point I.3.3.2 « Prélèvements réalisés en zones non classées » des mêmes dispositions spécifiques.

Pour prélever en dehors du BO...

- ▶ Le local de prélèvement multi-tissus est une **zone à environnement maîtrisé**. Ce local est conçu de manière à répondre aux exigences des **zones à risque 3** selon la norme NFS 90-351.
- ▶ Le local est équipé d'un système d'éclairage par scialytique. Lorsque des activités de **prélèvement de tissus internes** sont envisagées, un **système d'aspiration** est disponible dans la salle.
- ▶ Ce local fait l'objet d'essais de qualification permettant de démontrer que les exigences particulières et microbiologiques de l'air et des surfaces sont atteintes. **Cette salle est en surpression, d'au moins 15 Pa +/- 5** par rapport aux zones adjacentes de qualité d'air inférieure.
- ▶ Elle dispose d'un **sas d'accès équipé de portes à ouverture alternée**
- ▶ L'entrée dans la salle devra être décrite dans une procédure prenant en compte entre autres l'habillement et la cinétique de décontamination du sas.
- ▶ Le stockage du matériel de prélèvement est organisé de façon à pouvoir être utilisé selon les spécifications de cette salle.
- ▶ Tout point d'eau est situé dans les sas d'accès de ces locaux.

To be « aux normes » or not to be ?

- ▶ Mars 2020: réflexions sur la problématique des prélèvements de tissus après PMO et durée d'occupation de la salle au BO
- ▶ Quid des prélèvements tissus internes en morgue ?
- ▶ 06/2020: début de partenariat avec Bioprotec pour prélèvements de veines sur DDAC hors PMO
- ▶ Demande d'une mise aux normes de la salle de prélèvement de la morgue auprès de la direction

2 ans de réflexion

- ▶ 01/2021: visite salle de prélèvements avec ingénieur génie civil et directeur adjoint
- ▶ 2021: Plusieurs réunions, plusieurs directeurs adjoints, période covid...
- ▶ 05/2022: présentation projet et estimation du coût (340 K€)
- ▶ Oct 2022: planning travaux

Avant...

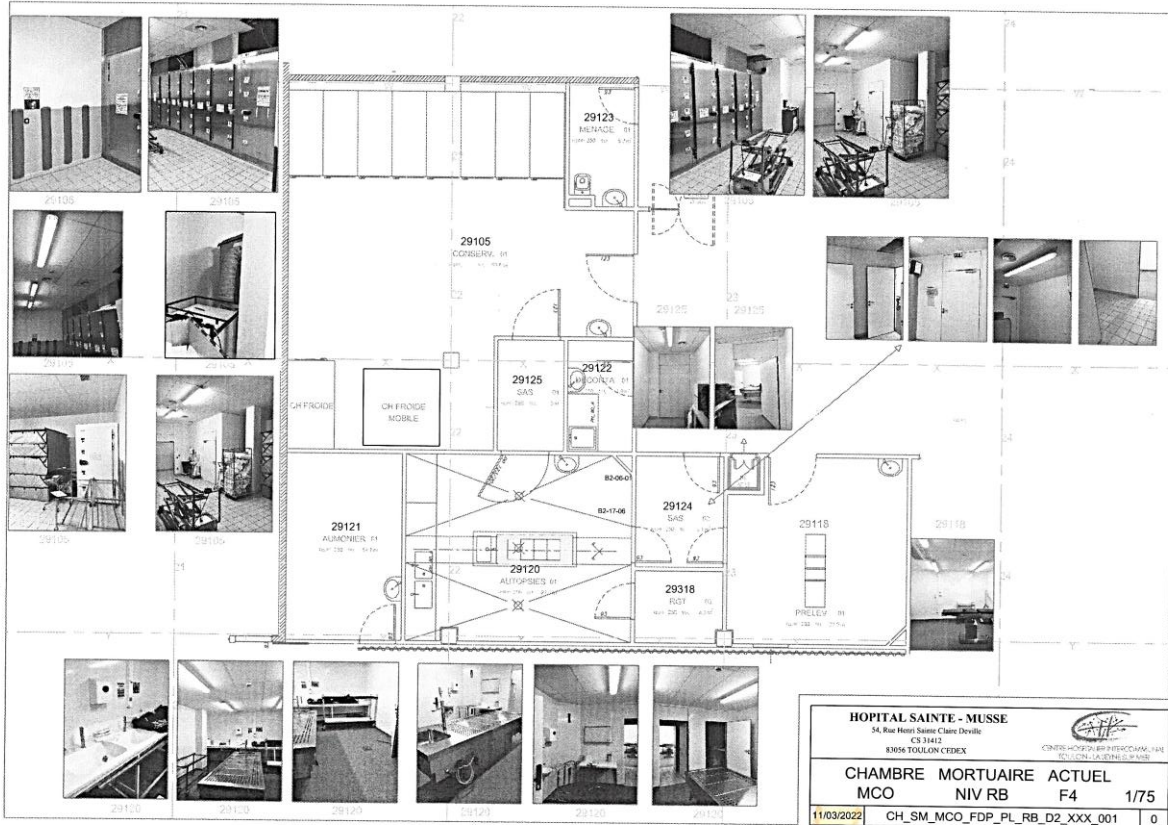

Projet final

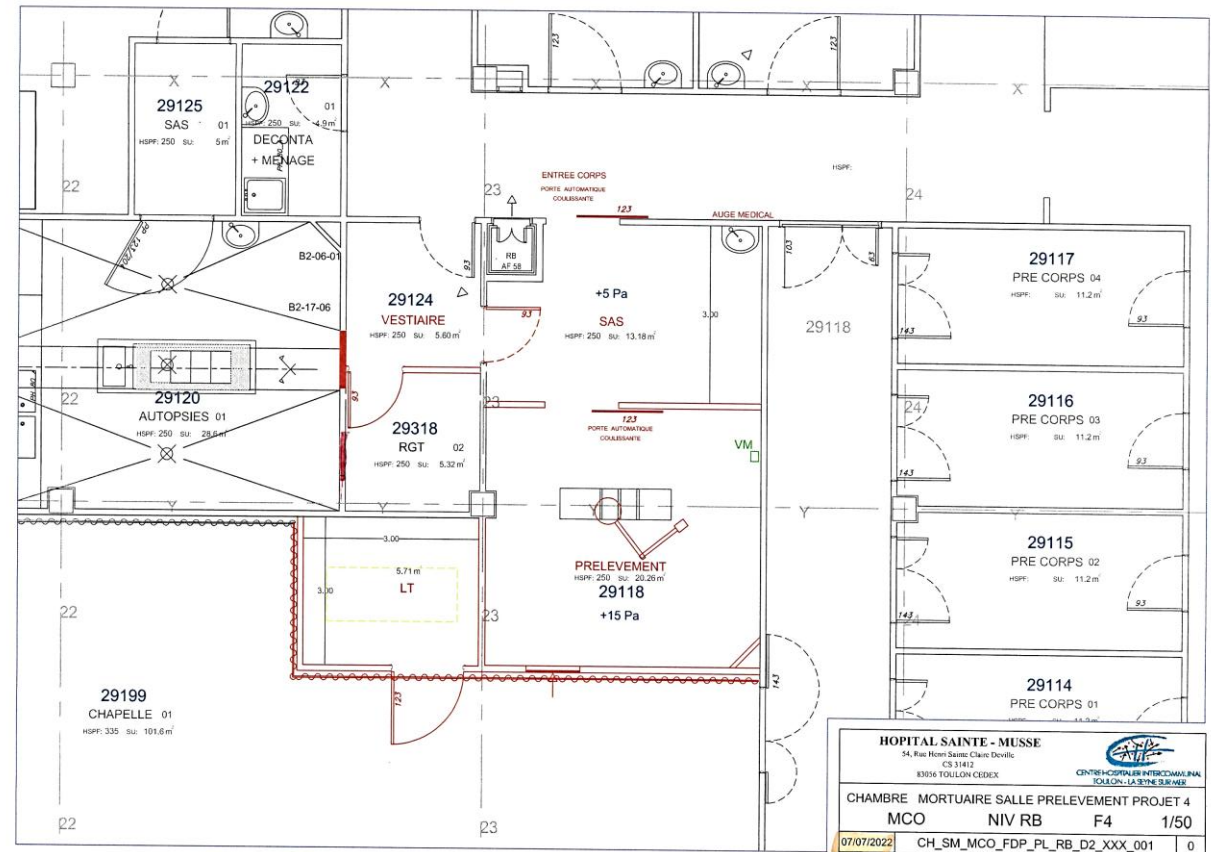

01/23:début des travaux 07/23 Livraison

ETUDE DES OFFRES
renseignée par le référent technique

TRAITEMENT DEMANDE
dans G.M.A.O.

Prestations ou lots techniques	Prestataire entreprise consultée	Date envoi du DCE	Réponse, retour offre	Montant de l'offre TTC	Montant offre retenue TTC	N° Marché Travaux Entretien	Date DP	N° DP
CVC	VEOLIA	11/10/22	02/11/2022	140 876,46 €	140 876,46 €	194021	18/11/2022	221339
ELECTRICITE	ENGIE	24/10/22	15/11/2022	23 622,94 €	23 622,94 €	194024	16/11/2022	221326
	ENGIE		15/06/2023	1 171,16 €	1 171,16 €	194024	16/06/2023	230665
FLUIDES MEDICAUX	AIR LIQUIDE	25/10/22	02/11/2022	1 619,04 €	1 619,04 €	192026	16/11/2022	221324
MENUISERIE BOIS	MENUISERIE 2000	11/10/22	14/10/2022	15 468,00 €	15 468,00 €	212062	15/11/2022	221320
CLOISON	FORCE BATIMENT	07/10/22	28/10/2022	20 236,93 €	20 236,93 €	194010	15/11/2022	221322
PEINTURE	FORCE BATIMENT	07/10/22	12/10/2022	29 999,58 €	29 999,58 €	194010	15/11/2022	221321
	COPAS	10/10/22	13/10/2022	17 673,60 €	17 673,60 €	HM	16/11/2022	221323
MENUISERIE ALU VITRERIE	SIS	14/11/22	16/11/2022	2 831,40 €	2 831,40 €	194043	21/11/2022	221356
PLOMBERIE	SOGITEC	24/10/22	17/10/2022	2 281,20 €	2 281,20 €	194018	21/11/2022	221355
	SERMET		24/06/2022	12 568,50 €	12 568,50 €	RESAH	27/07/2022	220932
	ELIOR	08/02/23	14/02/2023	645,00 €	645,00 €	194034	21/02/2023	230283
PEINTURE	FORCE BATIMENT		16/03/2023	3 767,18 €	3 767,18 €	212062	17/03/2023	230360
FAUX PLAFOND	FORCE BATIMENT		16/03/2023	660,62 €	660,62 €	234014	17/03/2023	230361
	MENUISERIE 2000		13/06/2023	115,72 €	115,72 €	212062	14/06/2023	230660
CVC	VEOLIA		14/02/2023	2 154,66 €	2 154,66 €	HM	05/09/2023	230953
MENUISERIE BOIS	MENUISERIE 2000		03/03/2023	1 072,22 €	1 072,22 €	212062	15/03/2023	230355
					276 764,21 €			

Défi relevé !



Sas dbl porte, point d'eau

Salle iso 7 en surpression

Local stockage

Vestiaire accès sécurisé